

Plano CD I

Rentabilidade por Segmentos do Plano

Faixa de Alocação de ativos (PI 2024)

| | Mínima | Máxima |
|-------------------|--------|--------|
| Renda Fixa | 24% | 94% |
| Renda Variável | 5% | 35% |
| Empréstimos | 1% | 8% |
| Imóveis | 0% | 13% |
| Inv. Estruturados | 0% | 10% |
| Inv. no Exterior | 0% | 10% |

Rentabilidade Nominal (CD 1)

| | Janeiro | Acumulada 2023 | Acumulada (PI 2023) |
|-------------------|---------|----------------|---------------------|
| Renda Fixa | 0,0% | 0,0% | 1,1% |
| Renda Variável | -3,9% | -3,9% | 1,6% |
| Empréstimos | 1,3% | 1,3% | 1,1% |
| Imóveis | 0,3% | 0,3% | 0,6% |
| Inv. Estruturados | 0,9% | 0,9% | 1,4% |
| Inv. no Exterior | 3,5% | 3,5% | 1,2% |

Patrimônio preliminar de
R\$ 617,4 milhões
em Janeiro de 2024.

Alocação por Perfil de Investimento

Super Conservador

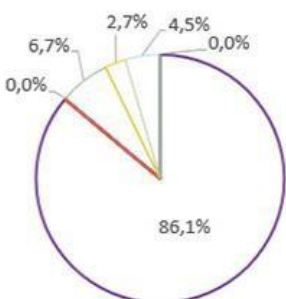

Conservador

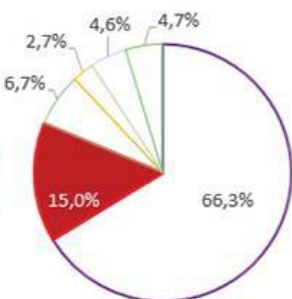

Perfil Eletros*

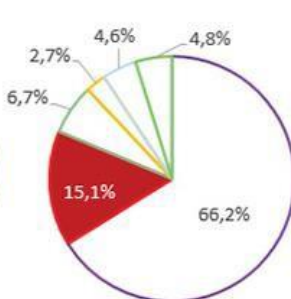

Moderado

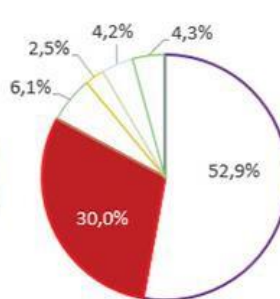

Agressivo

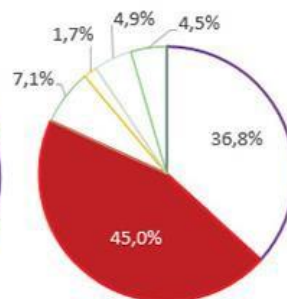

■ Renda variável
 ■ Renda fixa
 ■ Empréstimos
 ■ Imóveis
 ■ Inv. Estruturados
 ■ Inv. no Exterior

* Alocação dinâmica, podendo variar de acordo com a leitura de mercado da gestão Eletros, dentro dos limites estabelecidos na Política de Investimentos.

Rentabilidade Preliminar por Perfil de Investimentos

No mês, o retorno consolidado do Perfil Eletros foi -0,3% versus 1,0% da taxa de referência, devido à desvalorização da bolsa de valores (IBrX) no mês de Janeiro. A Renda Fixa apresentou rentabilidade negativa, por conta do aumento das taxas de títulos públicos pertencentes a carteira de Renda Fixa. Dessa forma, o perfil Eletros do Plano CD 1 apresentou uma rentabilidade de -0,3% para uma taxa de referência de 1,0% para o início do ano de 2024.

| | | | | | | | | | | | | | Acumulado | | |
|---------------------------------|--------|--------|--------|--------|--------|--------|--------|--------|--------|--------|--------|--------------|--------------|--------------|----------|
| | fev/23 | mar/23 | abr/23 | mai/23 | jun/23 | jul/23 | ago/23 | set/23 | out/23 | nov/23 | dez/23 | jan/24 | 2024 | 12 meses | 24 meses |
| Perfil ELETROS | -0,7% | 0,6% | 1,4% | 1,6% | 2,9% | 1,6% | -0,3% | -0,1% | -0,7% | 3,4% | 2,5% | -0,3% | -0,3% | 12,6% | - |
| Perfil Super Conservador | 0,8% | 1,6% | 1,2% | 1,1% | 1,6% | 1,3% | 0,5% | 0,2% | 0,2% | 1,9% | 2,0% | 0,1% | 0,1% | 13,1% | - |
| Perfil Conservador | -0,4% | 0,9% | 1,4% | 1,6% | 2,9% | 1,6% | -0,3% | -0,1% | -0,7% | 3,4% | 2,5% | -0,3% | -0,3% | 13,0% | - |
| Perfil Moderado | -1,6% | 0,2% | 1,6% | 2,1% | 4,1% | 2,0% | -1,2% | -0,2% | -1,3% | 4,8% | 3,0% | -0,9% | -0,9% | 12,9% | - |
| Perfil Agressivo | -2,9% | -0,5% | 1,7% | 2,5% | 5,3% | 2,3% | -2,0% | -0,2% | -2,1% | 6,2% | 3,5% | -1,8% | -1,8% | 12,2% | - |
| Taxa de Referência ¹ | 1,2% | 1,0% | 0,9% | 0,8% | 0,3% | 0,3% | 0,6% | 0,5% | 0,5% | 0,5% | 1,0% | 1,0% | 1,0% | 8,8% | - |
| INPC ⁴ | 0,8% | 0,6% | 0,5% | 0,4% | -0,1% | -0,1% | 0,2% | 0,1% | 0,1% | 0,1% | 0,6% | 0,6% | 0,6% | 3,8% | - |
| CDI ² | 0,9% | 1,2% | 0,9% | 1,1% | 1,1% | 1,1% | 1,1% | 1,0% | 1,0% | 0,9% | 0,9% | 1,0% | 1,0% | 12,9% | - |
| IBrX ³ | -7,6% | -3,1% | 1,9% | 3,6% | 8,9% | 3,3% | -5,0% | 0,8% | -3,0% | 12,4% | 5,5% | -4,5% | -4,5% | 11,9% | - |

* No mês de Julho de 2021, o plano CD Eletrobras 1 começou a ser separado de acordo com a rentabilidade por perfil, com o encerramento do processo de migração.

¹ Taxa de referência do plano CD ELETROBRÁS: variação do INPC acrescida de 5,65% em 2016, 2017 e 2018. Em 2019 a taxa utilizada era INPC + 5,64%. Em 2020 a taxa era INPC + 4,80%, 2021 a taxa é INPC + 4,50% e a taxa para 2022 volta a ser INPC + 4,80% e continua para o ano de 2023.

² CDI é o Certificado de Depósito Interbancário e índice de referência do segmento de renda fixa da ELETROS.

³ IBrX é o Índice Brasil e referência do segmento de renda variável da ELETROS.

⁴ O INPC utilizado é uma previsão do mês vigente do Relatório de Investimentos.

*A rentabilidade é bruta, ou seja, não exclui a taxa de administração ou outros custos dos planos.

NOTA EXPLICATIVA SOBRE A ALTERAÇÃO DE DADOS DESTES RELATÓRIO:
Em 16/02/2024, foi realizada a correção da rentabilidade preliminar no segmento de empréstimos do plano CD I, em função de uma falha na geração dos dados.



Acesse o E-book de Perfis de Investimento

Conheça a diferença entre perfis e os que melhor se adequam para cada momento de sua vida.

eletros.com.br/perfis-de-investimento/