

## ELETROS - ELETROS PLANO CD PURO

Data-base: 31/10/2022

O Relatório de Análise de Investimentos (RAI) apresenta os principais pontos de acompanhamento da carteira de investimentos, sob os aspectos de alocação, concentração e retorno. Apresenta, também, algumas evoluções relevantes para o entendimento do comportamento da carteira ao longo do tempo. As informações apresentadas foram extraídas dos relatórios de risco de mercado já produzidos pela ADITUS. A seguir, uma fotografia da alocação segregada por mandatos ou segmentos, de acordo com as especificações da Política de Investimentos.

VEÍCULO DE INVESTIMENTO	ALOCÇÃO (R\$)	GESTOR	% PL FUNDO	RISCO DE MERCADO	RENTABILIDADE*						
					1M	3M	6M	ANO	12M	24M	36M
<b>Renda Fixa</b>	<b>1.043.207.935,14</b>	<b>68,07%</b>			<b>0,92%</b>	<b>4,78%</b>	<b>5,24%</b>	<b>8,21%</b>	<b>10,68%</b>	<b>12,58%</b>	<b>16,95%</b>
Benchmark:	CDI				1,02%	3,30%	6,51%	10,00%	11,49%	15,20%	18,91%
<b>CARTEIRA PRÓPRIA RF</b>	<b>608.164.380,21</b>	<b>39,68%</b>									
ELETROS PLANO CD PURO CARTEIRA PROPRIA RF	608.164.380,21	39,68%		100%	-	-	-	-	-	-	-
Benchmark:	CDI				1,02%	3,30%	6,51%	10,00%	11,49%	15,20%	18,91%
<b>RF REFERENCIADO DI</b>	<b>435.043.554,93</b>	<b>28,38%</b>									
ALFA ITAIPAVA FI MULT CRED PRIV IP	274.920.832,11	17,94%	ALFA	37,44%	1,08%	3,48%	7,01%	10,98%	12,71%	16,79%	20,21%
BRDESCO FI MULT IPANEMA CRED PRIV	8.582.907,30	0,56%	BRDESCO	38,73%	1,01%	3,26%	6,41%	9,84%	11,28%	14,88%	18,49%
URCA FI MULT CRED PRIV	151.539.815,51	9,89%	SANTANDER	36,66%	1,16%	3,68%	6,98%	10,84%	12,54%	16,06%	19,37%
Benchmark:	CDI				1,02%	3,30%	6,51%	10,00%	11,49%	15,20%	18,91%
<b>Renda Variável</b>	<b>284.177.915,56</b>	<b>18,54%</b>			<b>6,40%</b>	<b>13,37%</b>	<b>8,80%</b>	<b>12,56%</b>	<b>13,79%</b>	<b>23,99%</b>	<b>10,00%</b>
Benchmark:	IBrX + 2% a.a.				5,74%	12,57%	7,84%	12,07%	14,02%	28,38%	16,46%
<b>RV ATIVO</b>	<b>183.218.299,05</b>	<b>11,95%</b>									
SHARP ARPOADOR IBrX ATIVO FIA	120.221.952,96	7,84%	SHARP	26,07%	5,70%	13,43%	12,03%	19,28%	19,93%	33,17%	24,05%
FIA SAO CONRADO	7.472.470,40	0,49%	EQUITAS	26,07%	8,60%	17,94%	4,50%	2,23%	-4,21%	-6,98%	-23,69%
FIA CONSTANCIA CAMBOINHAS	42.185.462,39	2,75%	CONSTANCIA	26,07%	5,60%	11,60%	7,03%	13,87%	17,13%	30,51%	19,06%
FIA PIPA	7.774.662,39	0,51%	XP	26,07%	7,87%	13,89%	16,18%	26,51%	29,57%	29,31%	-
CONSTELLATION RESERVA FIA	5.563.750,91	0,36%	CONSTELLATION	26,07%	9,84%	14,13%	9,35%	0,92%	-7,44%	-14,79%	-
Benchmark:	IBOVESPA				5,45%	12,48%	7,57%	10,70%	12,11%	23,51%	8,22%
<b>RV VALOR</b>	<b>40.992.732,50</b>	<b>2,67%</b>									
VINCI JOATINGA FIA	34.131.396,65	2,23%	VINCI	26,07%	8,41%	15,69%	9,64%	10,60%	14,95%	20,41%	15,61%
FIA ITACOATIARA	6.861.335,85	0,45%	INDIE CAPITAL	26,07%	8,99%	18,53%	7,32%	-4,90%	-7,06%	-11,54%	-
Benchmark:	IBOVESPA				5,45%	12,48%	7,57%	10,70%	12,11%	23,51%	8,22%
<b>RV SMALL CAP</b>	<b>32.448.476,76</b>	<b>2,12%</b>									
GRUMARI FIA	32.448.476,76	2,12%	AZ QUEST	24,81%	9,05%	13,13%	4,32%	4,68%	2,46%	13,40%	5,96%
Benchmark:	SMLL				7,30%	16,81%	0,91%	-1,35%	0,06%	3,68%	-2,72%
<b>CARTEIRA PRÓPRIA RV</b>	<b>20.223.424,00</b>	<b>1,32%</b>									
ELETROS PLANO CD PURO CARTEIRA PROPRIA RV	20.223.424,00	1,32%		100%	-	-	-	-	-	-	-
Benchmark:	IBX				5,57%	12,01%	6,76%	10,25%	11,78%	23,41%	9,78%
<b>RV PASSIVO</b>	<b>7.294.983,26</b>	<b>0,48%</b>									
ISHARES IBOVESPA FUNDO DE INDICE	7.294.983,26	0,48%	BLACKROCK	0,04%	5,34%	12,94%	8,46%	11,26%	12,51%	23,70%	8,64%
Benchmark:	IBOVESPA				5,45%	12,48%	7,57%	10,70%	12,11%	23,51%	8,22%
<b>Estruturado</b>	<b>88.275.935,56</b>	<b>5,76%</b>			<b>1,52%</b>	<b>5,26%</b>	<b>8,72%</b>	<b>13,89%</b>	<b>15,04%</b>	<b>21,32%</b>	<b>19,51%</b>
Benchmark:	INPC + 10% a.a.				1,23%	2,28%	5,28%	13,43%	17,11%	42,98%	64,66%
<b>MM MACRO</b>	<b>61.170.969,50</b>	<b>3,99%</b>									
QUANTITAS FI MULT ARBITRAGEM LP	15.339.699,87	1,00%	QUANTITAS	6,91%	2,08%	5,93%	10,30%	19,62%	21,21%	26,48%	37,94%
OCCAM RETORNO ABSOLUTO FC FI MULT	5.234.426,23	0,34%	OCCAM	0,36%	1,75%	4,83%	7,01%	11,90%	10,94%	16,74%	25,94%
OCCAM RETORNO ABSOLUTO ADV FC FI MULT	20.722.962,09	1,35%	OCCAM	1,22%	1,75%	4,84%	7,01%	11,92%	10,95%	16,74%	-
PACIFICO MACRO FC FI MULT	4.770.506,65	0,31%	PACIFICO	3,96%	3,18%	5,48%	6,18%	8,14%	10,05%	10,38%	10,82%
GIANT ZARATHUSTRA II FC FI MULT	15.103.374,65	0,99%	ZEITGEIST	0,77%	-0,04%	2,85%	3,91%	10,64%	10,20%	24,26%	31,25%
Benchmark:	CDI				1,02%	3,30%	6,51%	10,00%	11,49%	15,20%	18,91%
<b>MM LONG-SHORT</b>	<b>27.104.966,06</b>	<b>1,77%</b>									
NAVI LS ESTRUT FC DE FI MULT	27.104.966,06	1,77%	NAVI CAPITAL	5,10%	1,60%	6,64%	12,79%	16,28%	19,69%	28,26%	28,18%
Benchmark:	CDI				1,02%	3,30%	6,51%	10,00%	11,49%	15,20%	18,91%
<b>Exterior</b>	<b>44.116.468,12</b>	<b>2,88%</b>			<b>3,16%</b>	<b>-6,08%</b>	<b>-1,63%</b>	<b>-25,13%</b>	<b>-22,34%</b>	<b>8,36%</b>	<b>15,54%</b>
Benchmark:	MSCI WORLD (BRL)				4,14%	-6,01%	-2,61%	-25,74%	-25,24%	1,20%	49,76%
<b>RV INVESTIMENTO NO EXTERIOR</b>	<b>44.116.468,12</b>	<b>2,88%</b>									
ISHARES S&P 500 FC FUNDO DE INDICE IE	44.116.468,12	2,88%	BLACKROCK	1,57%	3,16%	-6,08%	-1,72%	-24,98%	-22,18%	8,71%	69,25%
Benchmark:	MSCI WORLD (BRL)				4,14%	-6,01%	-2,61%	-25,74%	-25,24%	1,20%	49,76%
<b>Operações com Participantes **</b>	<b>27.511.146,48</b>	<b>1,79%</b>			<b>-2,68%</b>	<b>0,17%</b>	<b>4,79%</b>	<b>10,69%</b>	<b>14,50%</b>	<b>35,66%</b>	<b>47,58%</b>
Benchmark:	INPC + 8,68% a.a.				1,14%	1,97%	4,64%	12,30%	15,70%	39,58%	58,83%
<b>Imobiliário **</b>	<b>45.333.439,42</b>	<b>2,96%</b>			<b>0,44%</b>	<b>1,75%</b>	<b>3,34%</b>	<b>4,90%</b>	<b>7,17%</b>	<b>31,23%</b>	<b>41,29%</b>
Benchmark:	INPC				0,47%	-0,16%	0,30%	4,81%	6,46%	18,26%	23,90%
<b>Total</b>	<b>1.532.661.580,00</b>	<b>100%</b>			<b>2,11%</b>	<b>2,09%</b>	<b>6,05%</b>	<b>6,12%</b>	<b>8,71%</b>	<b>10,87%</b>	<b>18,26%</b>
Benchmark:	INPC + 4,8% a.a.				0,84%	1,03%	2,72%	8,96%	11,57%	29,83%	42,50%

- Rentabilidades de Carteiras, Segmentos e Planos foram informados pela (o) ELETROS

\*\* Alocação em Operações com Participantes e/ou Imóveis referentes à 30/09/2022

\* As rentabilidades dos fundos de investimentos apresentadas nesse relatório foram obtidas através dos valores das cotas desses fundos, não refletindo, portanto, eventuais movimentações feitas pela EFPC.

O valor total apresentado nesse relatório é o Patrimônio Líquido extraído através do arquivo XML do Plano.

Este documento é propriedade da ADITUS Consultoria Financeira e sua reprodução requer autorização expressa da mesma.

Os dados aqui apresentados foram obtidos junto a fontes públicas, nas quais a ADITUS deposita sua confiança. A ADITUS não se responsabiliza pela acurácia de tais dados.

A ADITUS não se responsabiliza pela utilização das informações aqui contidas para outras finalidades que não sejam meramente informativas.

## Distribuição da Carteira

O gráfico abaixo apresenta a evolução da carteira de acordo com os segmentos previstos na legislação vigente. A seguir, a exposição por fatores de risco mostra a carteira aberta e os principais fatores de risco que contribuem para a sua exposição ao mercado. A evolução da duration apresenta os principais fatores de risco ao longo do tempo.

### Evolução do Patrimônio Líquido

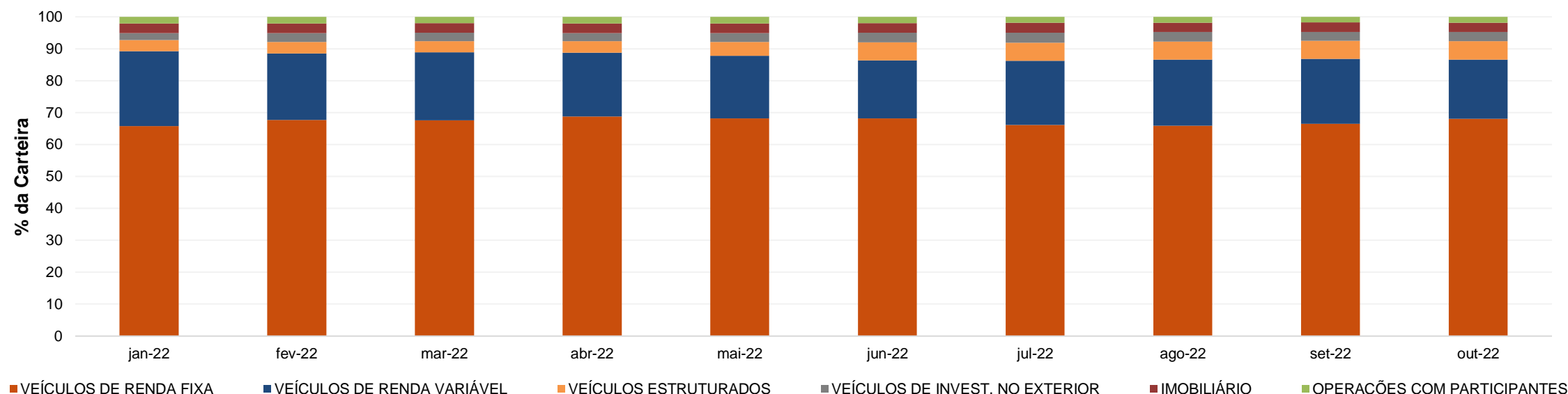

### Exposição Por Fator de Risco (Ativos a Mercado)

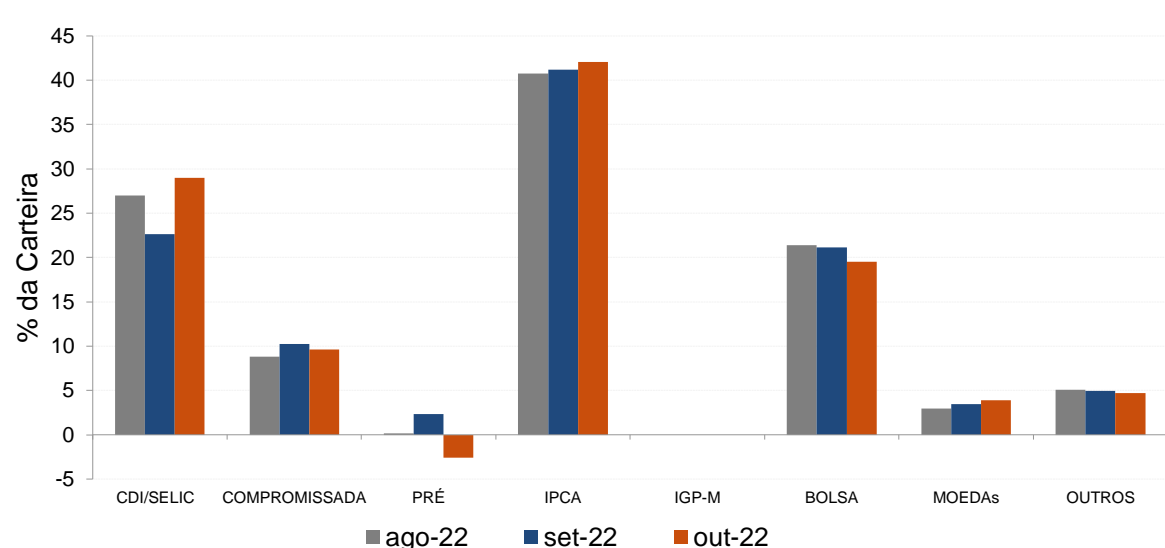

### Evolução da Duration

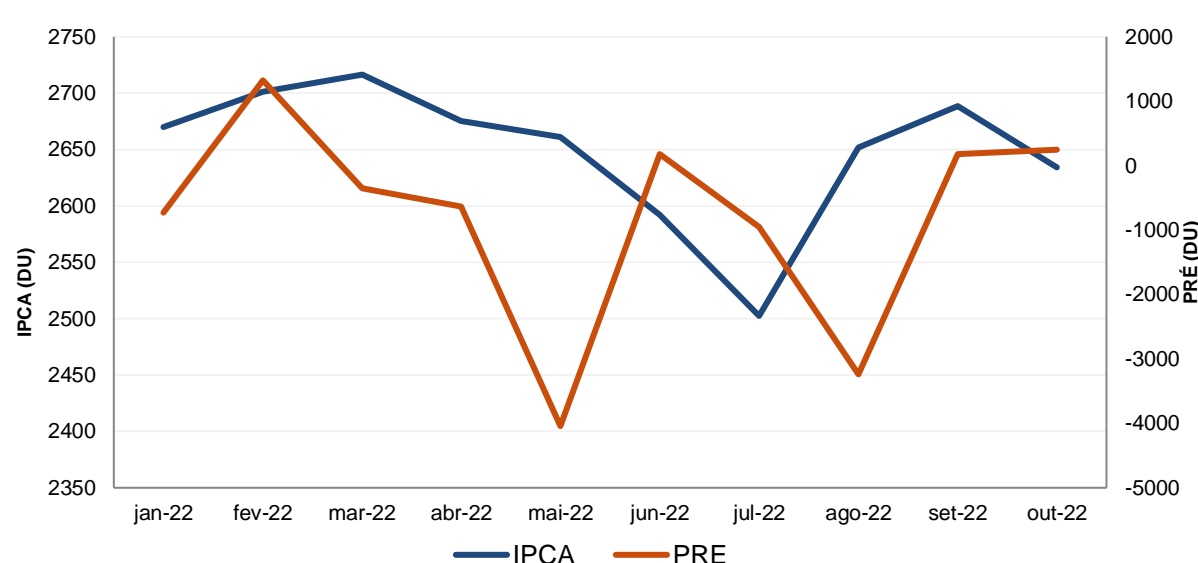

## Análises de Renda Variável

Essa seção abrange análises sobre a carteira de Renda Variável. Todas as informações sobre concentração são relativas ao total da carteira de Renda Variável do plano.

### Maiores Exposições

A análise de maiores exposições apresenta as ações com maior participação na carteira, o setor ao qual pertencem e a evolução da posição em relação ao mês anterior.

Nome	Setor	Atual*	%	Anterior*	%
VALE3	Mineração	19.792,86	6,97	27.288,04	8,86
PETR4	Petróleo, Gás e Biocombustíveis	16.172,58	5,69	20.430,42	6,63
ELET3	Energia Elétrica	14.351,39	5,05	14.736,36	4,78
ITSA4	Intermediários Financeiros	13.989,09	4,92	15.339,87	4,98
EQTL3	Energia Elétrica	13.799,11	4,86	13.577,07	4,41
BPAC11	Intermediários Financeiros	12.653,98	4,45	11.354,46	3,68
RENT3	Diversos	12.509,95	4,40	11.587,61	3,76
ITUB4	Intermediários Financeiros	11.234,89	3,95	12.400,65	4,02
PRI03	Petróleo, Gás e Biocombustíveis	9.884,30	3,48	8.665,60	2,81
HAPV3	Análises e Diagnósticos	7.316,56	2,58	7.509,96	2,44

\* em mil R\$

### Liquidez da Carteira de Ações

A análise de liquidez das ações apresenta as posições com menor liquidez da carteira, admitindo-se como parâmetro 20% do volume médio de negociação do último mês.

Nome	Valor*	%	% Free Float	Dias para Desmonte
CRIV4	58,50	0,02	0,06	19
HBRE3	372,51	0,13	0,26	15
MTSA4	250,23	0,09	0,17	12
SCAR3	116,34	0,04	0,02	8
KRSA3	98,96	0,03	0,03	4
EALT4	72,95	0,03	0,07	4
LAND3	566,78	0,20	0,06	3
ELMD3	693,50	0,24	0,11	2
COCE5	359,47	0,13	0,04	2
ALLD3	152,64	0,05	0,08	2

\* em mil R\$

### Concentração por setor

A concentração por setor segrega as ações da carteira em setores da Bovespa e compara os percentuais de alocação da carteira com os do benchmark de renda variável.

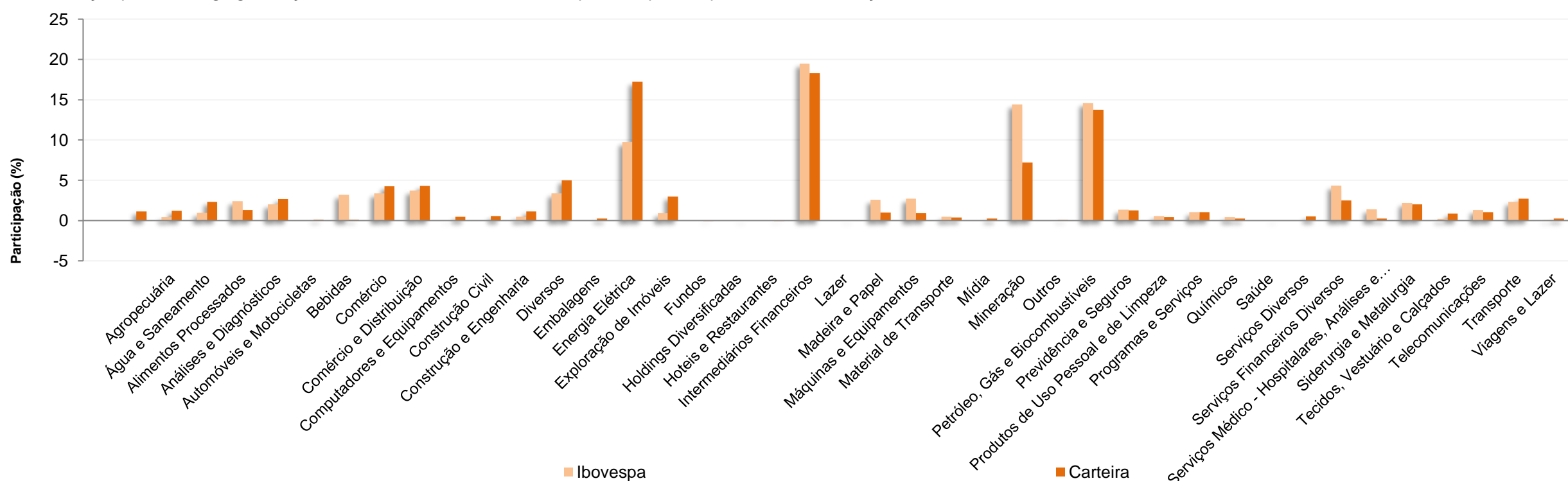

ELETROS - ELETROS PLANO CD PURO

Data-base: 31/10/2022

## Análises de Contrapartes

A tabela seguinte apresenta as 10 maiores contrapartes privadas da carteira, incluindo emissores de crédito privado e de ações e suas respectivas faixas de risco de crédito. O gráfico de alocação mostra a evolução da exposição da carteira a crédito e a distribuição desses ativos, por tipo, ao longo do último ano.

### Empresas Emissoras e Distribuição por Faixa de Risco de Crédito

Nome	MtM*	%	Faixa de Risco de Crédito
BCO BRADESCO SA	60.732,54	4,18	Faixa 1
VALE SA	19.792,86	1,36	Faixa 1
BCO SAFRA SA	17.261,85	1,19	Faixa 1
CENTRAIS ELETRICAS BRASILEIRA SA ELETROE	16.798,63	1,15	Faixa 2
BCO ALFA INVEST SA (EX BCO REAL INVEST SA	16.445,10	1,13	Faixa 2
PETROLEO BRASILEIRO SA PETROBRAS	15.328,03	1,05	Faixa 2
ITAUSA SA	14.942,86	1,03	Faixa 2
EQUATORIAL ENERGIA SA	13.799,11	0,95	Faixa 1
BCO BTG PACTUAL SA	12.653,99	0,87	Faixa 2
LOCALIZA RENT A CAR SA	12.547,56	0,86	Faixa 1

\* em mil R\$

### Alocação Por Tipo de Crédito

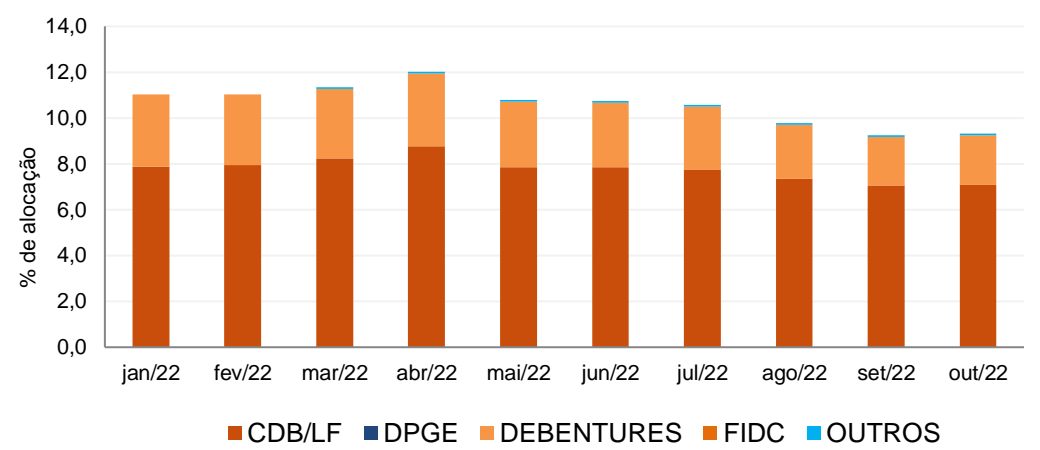

## Mudanças de Faixa de Risco de Crédito no Mês

A tabela seguinte apresenta os títulos de crédito privado que tiveram sua classificação alterada ao longo do último mês. As alterações são checadas primeiro verificando a faixa correspondente da emissão e, em seguida, do emissor.

Títulos Privados	Valor (mil R\$)	Contraparte	Faixa Anterior	Faixa Atual	Venc.	Index.	Taxa	Veículo
Nenhuma mudança de faixa encontrada.								



ELETROS - ELETROS PLANO CD PURO

Data-base: 31/10/2022

## Aquisições de Ativos no Mês

As tabelas a seguir apresentam os títulos adquiridos no último mês. Esses dados são extraídos dos arquivos XMLs da carteira e dos fundos com alocação direta. É apresentada a faixa de risco de crédito da emissão e, em caso de inexistência, apresenta-se a faixa do emissor.

Títulos Privados	Vencimento	Valor	Valor (% Cart.)	Indexador	Emissor	Data Compra	Tx de Compra	Faixa Atual	Veículo
ASAI14	26-nov-27	159.094	0,01%	CDI	SENDAS DISTRIBUIDORA S.A.	17-out-22	1,62%	Faixa 1	URCA FI MULT CRED PRIV
ASAI14	26-nov-27	158.683	0,01%	CDI	SENDAS DISTRIBUIDORA S.A.	17-out-22	1,62%	Faixa 1	URCA FI MULT CRED PRIV
ASAI22	20-mai-28	180.721	0,01%	CDI	SENDAS DISTRIBUIDORA S.A.	19-out-22	1,69%	Faixa 1	URCA FI MULT CRED PRIV
ASAI22	20-mai-28	130.824	0,01%	CDI	SENDAS DISTRIBUIDORA S.A.	17-out-22	1,70%	Faixa 1	URCA FI MULT CRED PRIV
CSBR11	10-dez-25	790.605	0,05%	CDI	CS BRASIL PARTICIPAÇÕES E LOCAÇÕE:	06-out-22	2,74%	Faixa 2	ALFA ITAIPAVA FI MULT CRED PRIV IP
DASAA5	30-out-26	624.719	0,04%	CDI	DIAGNOSTICOS AMERICA SA	19-out-22	1,44%	Faixa 1	URCA FI MULT CRED PRIV
DASAA5	30-out-26	280.337	0,02%	CDI	DIAGNOSTICOS AMERICA SA	24-out-22	1,43%	Faixa 1	URCA FI MULT CRED PRIV
DASAA5	30-out-26	133.074	0,01%	CDI	DIAGNOSTICOS AMERICA SA	20-out-22	1,44%	Faixa 1	URCA FI MULT CRED PRIV
ELET22	25-abr-24	125.729	0,01%	CDI	CENTRAIS ELETRICAS BRASILEIRA SA EL	20-out-22	0,95%	Faixa 1	URCA FI MULT CRED PRIV
ELET22	25-abr-24	125.729	0,01%	CDI	CENTRAIS ELETRICAS BRASILEIRA SA EL	20-out-22	0,95%	Faixa 1	URCA FI MULT CRED PRIV
ELET22	25-abr-24	125.729	0,01%	CDI	CENTRAIS ELETRICAS BRASILEIRA SA EL	20-out-22	0,95%	Faixa 1	URCA FI MULT CRED PRIV
ELET22	25-abr-24	79.264	0,01%	CDI	CENTRAIS ELETRICAS BRASILEIRA SA EL	21-out-22	0,96%	Faixa 1	URCA FI MULT CRED PRIV

Títulos Públicos	Vencimento	Valor	Valor (% Cart.)	Indexador		Data Compra	Tx de Compra	Tx Ind. Anbima	Veículo
LFT 2023-09-01	01-set-23	3.760.425	0,26%	Selic		18-out-22	0,01%	0,01%	ALFA ITAIPAVA FI MULT CRED PRIV IP
LFT 2023-09-01	01-set-23	2.775.221	0,19%	Selic		07-out-22	0,01%	0,01%	ALFA ITAIPAVA FI MULT CRED PRIV IP
LFT 2025-03-01	01-mar-25	183.775	0,01%	Selic		05-out-22	5,00%	0,05%	GRUMARI FIA
LFT 2025-09-01	01-set-25	9.031.248	0,62%	Selic		21-out-22	7,00%	0,07%	ALFA ITAIPAVA FI MULT CRED PRIV IP
LFT 2025-09-01	01-set-25	5.656.073	0,39%	Selic		06-out-22	0,08%	0,08%	ALFA ITAIPAVA FI MULT CRED PRIV IP
LFT 2026-03-01	01-mar-26	4.610.713	0,32%	Selic		18-out-22	0,11%	0,00%	ALFA ITAIPAVA FI MULT CRED PRIV IP
LFT 2026-09-01	01-set-26	4.608.471	0,32%	Selic		18-out-22	0,11%	0,10%	ALFA ITAIPAVA FI MULT CRED PRIV IP

