

ELETROS - ELETROS PLANO CD ELETROBRAS

Data-base: 31/10/2022

O Relatório de Análise de Investimentos (RAI) apresenta os principais pontos de acompanhamento da carteira de investimentos, sob os aspectos de alocação, concentração e retorno. Apresenta, também, algumas evoluções relevantes para o entendimento do comportamento da carteira ao longo do tempo. As informações apresentadas foram extraídas dos relatórios de risco de mercado já produzidos pela ADITUS. A seguir, uma fotografia da alocação segregada por mandatos ou segmentos, de acordo com as especificações da Política de Investimentos.

VEÍCULO DE INVESTIMENTO	ALOCAÇÃO (R\$)	GESTOR	% PL FUNDO	RISCO DE MERCADO	RENTABILIDADE*						
					1M	3M	6M	ANO	12M	24M	36M
Renda Fixa	1.208.469.646,18	65,94%			0,32%	6,13%	6,84%	11,38%	13,20%	18,19%	34,92%
Benchmark:	CDI				1,02%	3,30%	6,51%	10,00%	11,49%	15,20%	18,91%
CARTEIRA PRÓPRIA RF	704.245.586,04	38,42%									
ELETROS PLANO CD ELETROBRAS CARTEIRA PROF	704.245.586,04	38,42%	100%		-	-	-	-	-	-	-
Benchmark:	CDI				1,02%	3,30%	6,51%	10,00%	11,49%	15,20%	18,91%
RF REFERENCIADO DI	504.224.060,14	27,51%									
ALFA ITAIPAVA FI MULT CRED PRIV IP	318.638.666,44	17,39%	ALFA	43,39%	1,08%	3,48%	7,01%	10,98%	12,71%	16,79%	20,21%
BRADESCO FI MULT IPANEMA CRED PRIV	9.947.758,84	0,54%	BRADESCO	44,89%	1,01%	3,26%	6,41%	9,84%	11,28%	14,88%	18,49%
URCA FI MULT CRED PRIV	175.637.634,86	9,58%	SANTANDER	42,48%	1,16%	3,68%	6,98%	10,84%	12,54%	16,06%	19,37%
Benchmark:	CDI				1,02%	3,30%	6,51%	10,00%	11,49%	15,20%	18,91%
Renda Variável	361.461.342,47	19,72%			6,40%	13,37%	8,80%	12,56%	13,79%	23,99%	10,00%
Benchmark:	IBrX + 2% a.a.				5,74%	12,57%	7,84%	12,07%	14,02%	28,38%	16,46%
RV ATIVO	233.045.317,35	12,72%									
SHARP ARPOADOR IBRX ATIVO FIA	152.916.839,23	8,34%	SHARP	33,16%	5,70%	13,43%	12,03%	19,28%	19,93%	33,17%	24,05%
FIA SAO CONRADO	9.504.641,42	0,52%	EQUITAS	33,16%	8,60%	17,94%	4,50%	2,23%	-4,21%	-6,98%	-23,69%
FIA CONSTANCIA CAMBOINHAS	53.657.983,52	2,93%	CONSTANCIA	33,16%	5,60%	11,60%	7,03%	13,87%	17,13%	30,51%	19,06%
FIA PIPA	9.889.015,85	0,54%	XP	33,16%	7,87%	13,89%	16,18%	26,51%	29,57%	29,31%	-
CONSTELLATION RESERVA FIA	7.076.837,33	0,39%	CONSTELLATION	33,16%	9,84%	14,13%	9,35%	0,92%	-7,44%	-14,79%	-
Benchmark:	IBOVESPA				5,45%	12,48%	7,57%	10,70%	12,11%	23,51%	8,22%
RV VALOR	52.140.885,51	2,84%									
VINCI JOATINGA FIA	43.413.579,34	2,37%	VINCI	33,16%	8,41%	15,69%	9,64%	10,60%	14,95%	20,41%	15,61%
FIA ITACOATIARA	8.727.306,16	0,48%	INDIE CAPITAL	33,16%	8,99%	18,53%	7,32%	-4,90%	-7,06%	-11,54%	-
Benchmark:	IBOVESPA				5,45%	12,48%	7,57%	10,70%	12,11%	23,51%	8,22%
RV SMALL CAP	41.272.982,02	2,25%									
GRUMARI FIA	41.272.982,02	2,25%	AZ QUEST	31,56%	9,05%	13,13%	4,32%	4,68%	2,46%	13,40%	5,96%
Benchmark:	SMLL				7,30%	16,81%	0,91%	-1,35%	0,06%	3,68%	-2,72%
CARTEIRA PRÓPRIA RV	25.723.271,56	1,40%									
ELETROS PLANO CD ELETROBRAS CARTEIRA PROF	25.723.271,56	1,40%	100%		-	-	-	-	-	-	-
Benchmark:	IBX				5,57%	12,01%	6,76%	10,25%	11,78%	23,41%	9,78%
RV PASSIVO	9.278.886,03	0,51%									
ISHARES IBOVESPA FUNDO DE INDICE	9.278.886,03	0,51%	BLACKROCK	0,06%	5,34%	12,94%	8,46%	11,26%	12,51%	23,70%	8,64%
Benchmark:	IBOVESPA				5,45%	12,48%	7,57%	10,70%	12,11%	23,51%	8,22%
Estruturado	110.398.725,18	6,02%									
Benchmark:	INPC + 10% a.a.				1,23%	2,28%	5,28%	13,43%	17,11%	42,98%	64,66%
MM MACRO	76.500.996,65	4,17%									
QUANTITAS FI MULT ARBITRAGEM LP	19.183.974,65	1,05%	QUANTITAS	8,64%	2,08%	5,93%	10,30%	19,62%	21,21%	26,48%	37,94%
OCCAM RETORNO ABSOLUTO FC FI MULT	6.546.223,26	0,36%	OCCAM	0,45%	1,75%	4,83%	7,01%	11,90%	10,94%	16,74%	25,94%
OCCAM RETORNO ABSOLUTO ADV FC FI MULT	25.916.333,63	1,41%	OCCAM	1,53%	1,75%	4,84%	7,01%	11,92%	10,95%	16,74%	-
PACIFICO MACRO FC FI MULT	5.966.041,02	0,33%	PACIFICO	4,95%	3,18%	5,48%	6,18%	8,14%	10,05%	10,38%	10,82%
GIANT ZARATHUSTRA II FC FI MULT	18.888.424,09	1,03%	ZEITGEIST	0,96%	-0,04%	2,85%	3,91%	10,64%	10,20%	24,26%	31,25%
Benchmark:	CDI				1,02%	3,30%	6,51%	10,00%	11,49%	15,20%	18,91%
MM LONG-SHORT	33.897.728,53	1,85%									
NAVI LS ESTRUT FC DE FI MULT	33.897.728,53	1,85%	NAVI CAPITAL	6,38%	1,60%	6,64%	12,79%	16,28%	19,69%	28,26%	28,18%
Benchmark:	CDI				1,02%	3,30%	6,51%	10,00%	11,49%	15,20%	18,91%
Exterior	55.331.292,78	3,02%									
Benchmark:	MSCI WORLD (BRL)				4,14%	-6,01%	-2,61%	-25,74%	-25,24%	1,20%	49,76%
RV INVESTIMENTO NO EXTERIOR	55.331.292,78	3,02%									
ISHARES S&P 500 FC FUNDO DE INDICE IE	55.331.292,78	3,02%	BLACKROCK	1,97%	3,16%	-6,08%	-1,72%	-24,98%	-22,18%	8,71%	69,25%
Benchmark:	MSCI WORLD (BRL)				4,14%	-6,01%	-2,61%	-25,74%	-25,24%	1,20%	49,76%
Operações com Participantes **	34.943.158,15	1,91%									
Benchmark:	INPC + 8.68% a.a.				-0,04%	2,19%	7,69%	13,62%	18,91%	41,33%	53,82%
Imobiliário **	62.138.130,60	3,39%									
Benchmark:	INPC				0,47%	-0,16%	0,30%	4,81%	6,46%	18,26%	23,90%
Total	1.832.792.424,32	100%			2,19%	1,81%	7,00%	7,11%	7,66%	9,31%	26,21%
Benchmark:	INPC + 4.8% a.a.				0,84%	1,03%	2,72%	8,96%	11,57%	29,83%	42,50%

- Rentabilidades de Carteiras, Segmentos e Planos foram informados pela (o) ELETROS

** Alocação em Operações com Participantes e/ou Imóveis referentes à 30/09/2022

* As rentabilidades dos fundos de investimentos apresentadas nesse relatório foram obtidas através dos valores das cotas desses fundos, não refletindo, portanto, eventuais movimentações feitas pela EFPC.

O valor total apresentado nesse relatório é o Patrimônio Líquido extraído através do arquivo XML do Plano.

Este documento é propriedade da ADITUS Consultoria Financeira e sua reprodução requer autorização expressa da mesma.

Os dados aqui apresentados foram obtidos junto a fontes públicas, nas quais a ADITUS deposita sua confiança. A ADITUS não se responsabiliza pela acurácia de tais dados.

A ADITUS não se responsabiliza pela utilização das informações aqui contidas para outras finalidades que não sejam meramente informativas.

Distribuição da Carteira

O gráfico abaixo apresenta a evolução da carteira de acordo com os segmentos previstos na legislação vigente. A seguir, a exposição por fatores de risco mostra a carteira aberta e os principais fatores de risco que contribuem para a sua exposição ao mercado. A evolução da duration apresenta os principais fatores de risco ao longo do tempo.

Evolução do Patrimônio Líquido

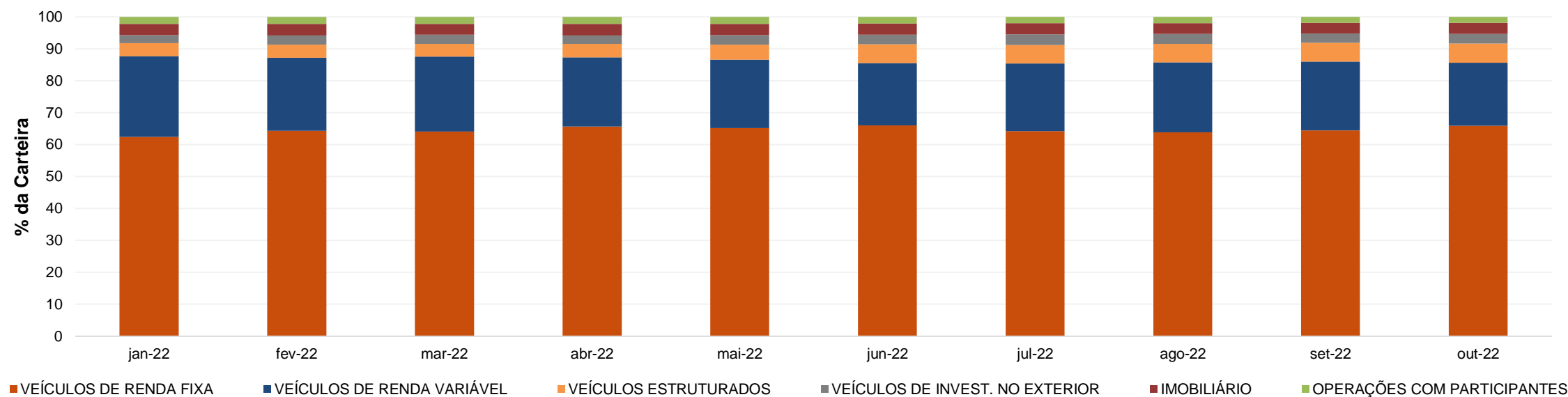

Exposição Por Fator de Risco (Ativos a Mercado)

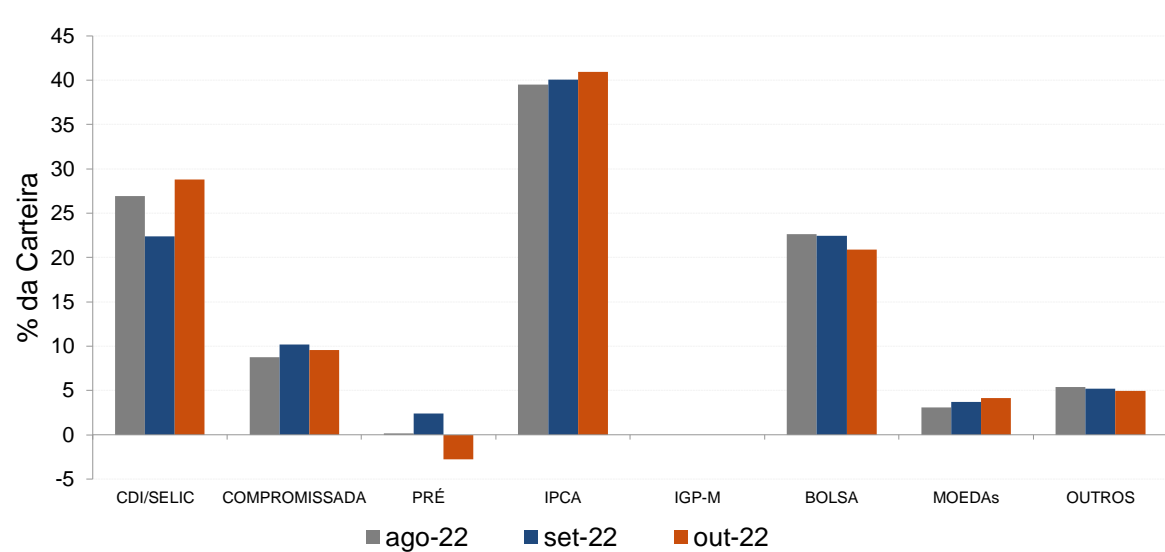

Evolução da Duration

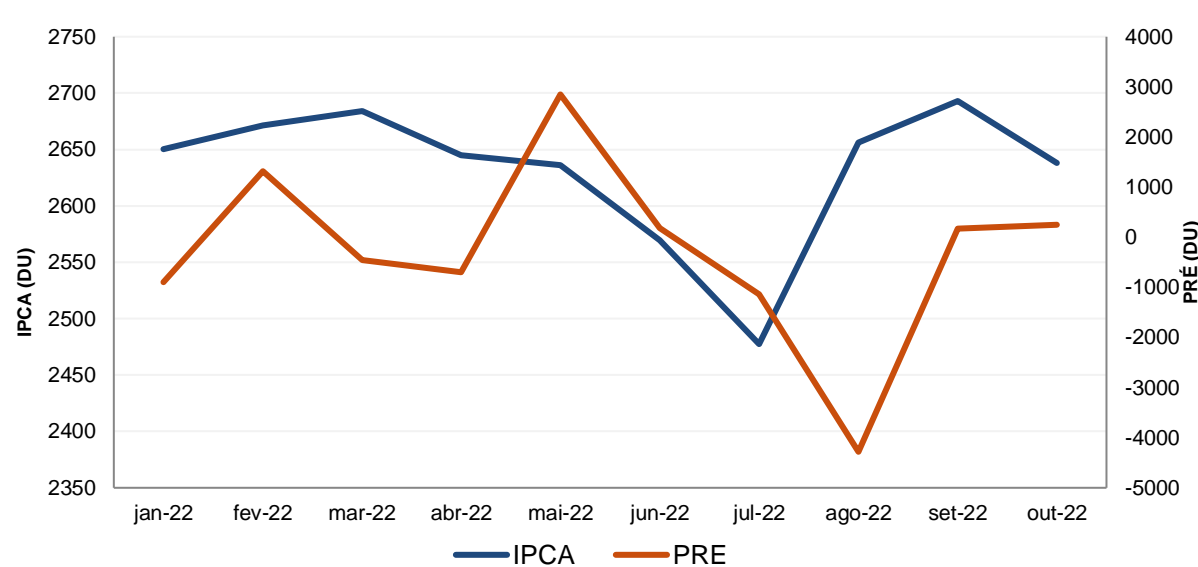

Análises de Renda Variável

Essa seção abrange análises sobre a carteira de Renda Variável. Todas as informações sobre concentração são relativas ao total da carteira de Renda Variável do plano.

Maiores Exposições

A análise de maiores exposições apresenta as ações com maior participação na carteira, o setor ao qual pertencem e a evolução da posição em relação ao mês anterior.

Nome	Setor	Atual*	%	Anterior*	%
VALE3	Mineração	25.189,49	6,98	34.541,48	8,86
PETR4	Petróleo, Gás e Biocombustíveis	20.528,98	5,69	25.822,93	6,62
ELET3	Energia Elétrica	18.204,45	5,04	18.617,92	4,78
ITSA4	Intermediários Financeiros	17.772,97	4,92	19.401,82	4,98
EQTL3	Energia Elétrica	17.511,40	4,85	17.159,90	4,40
BPAC11	Intermediários Financeiros	16.072,46	4,45	14.360,10	3,68
RENT3	Diversos	15.894,76	4,40	14.661,11	3,76
ITUB4	Intermediários Financeiros	14.250,19	3,95	15.666,36	4,02
PRIO3	Petróleo, Gás e Biocombustíveis	12.558,52	3,48	10.963,19	2,81
HAPV3	Análises e Diagnósticos	9.304,66	2,58	9.500,28	2,44

* em mil R\$

Liquidez da Carteira de Ações

A análise de liquidez das ações apresenta as posições com menor liquidez da carteira, admitindo-se como parâmetro 20% do volume médio de negociação do último mês.

Nome	Valor*	%	% Free Float	Dias para Desmonte
CRIV4	74,41	0,02	0,07	25
HBRE3	473,81	0,13	0,32	19
MTSA4	318,28	0,09	0,21	16
SCAR3	147,98	0,04	0,02	10
EALT4	92,78	0,03	0,09	5
LAND3	720,92	0,20	0,08	4
KRSA3	125,87	0,03	0,04	4
ALLD3	194,15	0,05	0,10	3
ELMD3	882,10	0,24	0,14	2
COCE5	457,23	0,13	0,06	2

* em mil R\$

Concentração por setor

A concentração por setor segrega as ações da carteira em setores da Bovespa e compara os percentuais de alocação da carteira com os do benchmark de renda variável.

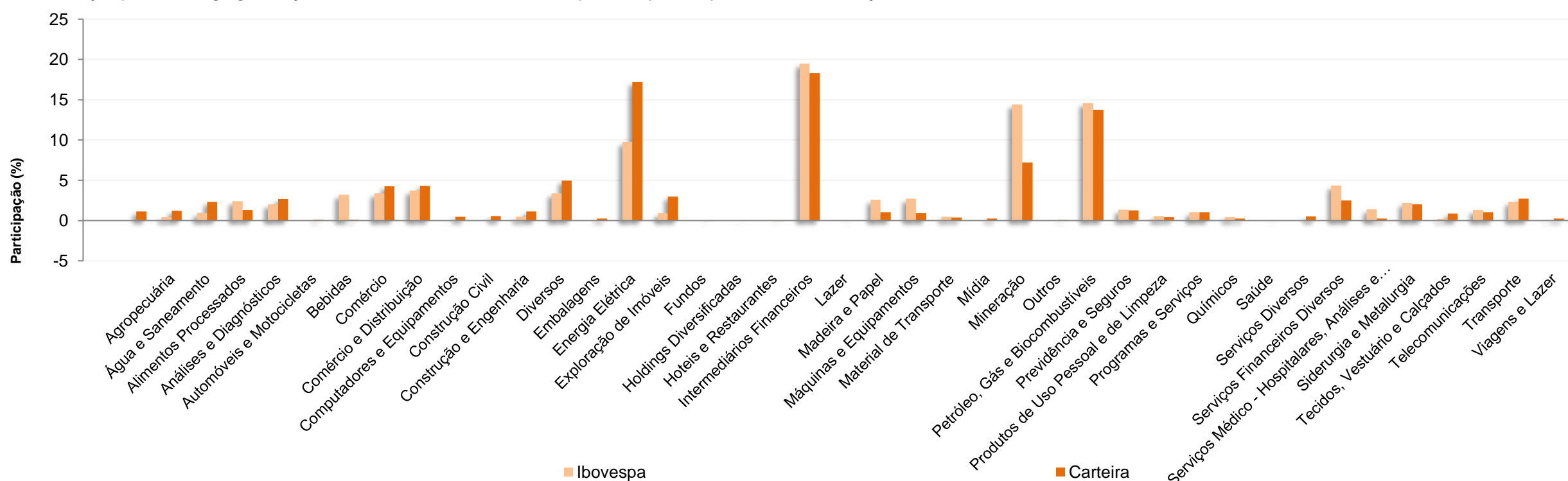

ELETROS - ELETROS PLANO CD ELETROBRAS

Data-base: 31/10/2022

Análises de Contrapartes

A tabela seguinte apresenta as 10 maiores contrapartes privadas da carteira, incluindo emissores de crédito privado e de ações e suas respectivas faixas de risco de crédito. O gráfico de alocação mostra a evolução da exposição da carteira a crédito e a distribuição desses ativos, por tipo, ao longo do último ano.

Empresas Emissoras e Distribuição por Faixa de Risco de Crédito

Nome	MtM*	%	Faixa de Risco de Crédito
BCO BRADESCO SA	71.212,21	4,12	Faixa 1
VALE SA	25.189,49	1,46	Faixa 1
CENTRAIS ELETRICAS BRASILEIRA SA ELETROE	21.145,88	1,22	Faixa 2
BCO SAFRA SA	20.006,82	1,16	Faixa 1
PETROLEO BRASILEIRO SA PETROBRAS	19.485,16	1,13	Faixa 2
BCO ALFA INVEST SA (EX BCO REAL INVEST SA	19.060,19	1,10	Faixa 2
ITAUSA SA	18.878,41	1,09	Faixa 2
EQUATORIAL ENERGIA SA	17.511,40	1,01	Faixa 1
BCO BTG PACTUAL SA	16.072,48	0,93	Faixa 2
LOCALIZA RENT A CAR SA	15.942,56	0,92	Faixa 1

* em mil R\$

Alocação Por Tipo de Crédito

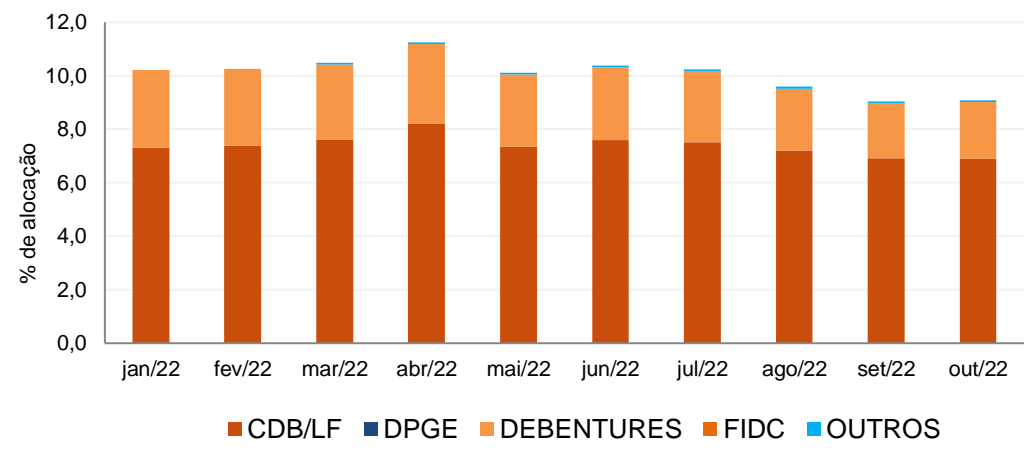

Mudanças de Faixa de Risco de Crédito no Mês

A tabela seguinte apresenta os títulos de crédito privado que tiveram sua classificação alterada ao longo do último mês. As alterações são checadas primeiro verificando a faixa correspondente da emissão e, em seguida, do emissor.

Títulos Privados	Valor (mil R\$)	Contraparte	Faixa Anterior	Faixa Atual	Venc.	Index.	Taxa	Veículo
Nenhuma mudança de faixa encontrada.								



ELETROS - ELETROS PLANO CD ELETROBRAS

Data-base: 31/10/2022

Aquisições de Ativos no Mês

As tabelas a seguir apresentam os títulos adquiridos no último mês. Esses dados são extraídos dos arquivos XMLs da carteira e dos fundos com alocação direta. É apresentada a faixa de risco de crédito da emissão e, em caso de inexistência, apresenta-se a faixa do emissor.

Títulos Privados	Vencimento	Valor	Valor (% Cart.)	Indexador	Emissor	Data Compra	Tx de Compra	Faixa Atual	Veículo
ASAI14	26-nov-27	184.393	0,01%	CDI	SENDAS DISTRIBUIDORA S.A.	17-out-22	1,62%	Faixa 1	URCA FI MULT CRED PRIV
ASAI14	26-nov-27	183.917	0,01%	CDI	SENDAS DISTRIBUIDORA S.A.	17-out-22	1,62%	Faixa 1	URCA FI MULT CRED PRIV
ASAI22	20-mai-28	209.460	0,01%	CDI	SENDAS DISTRIBUIDORA S.A.	19-out-22	1,69%	Faixa 1	URCA FI MULT CRED PRIV
ASAI22	20-mai-28	151.627	0,01%	CDI	SENDAS DISTRIBUIDORA S.A.	17-out-22	1,70%	Faixa 1	URCA FI MULT CRED PRIV
CSBR11	10-dez-25	916.326	0,05%	CDI	CS BRASIL PARTICIPAÇÕES E LOCAÇÕE:	06-out-22	2,74%	Faixa 2	ALFA ITAIPAVA FI MULT CRED PRIV IP
DASAA5	30-out-26	724.061	0,04%	CDI	DIAGNOSTICOS AMERICA SA	19-out-22	1,44%	Faixa 1	URCA FI MULT CRED PRIV
DASAA5	30-out-26	324.916	0,02%	CDI	DIAGNOSTICOS AMERICA SA	24-out-22	1,43%	Faixa 1	URCA FI MULT CRED PRIV
DASAA5	30-out-26	154.235	0,01%	CDI	DIAGNOSTICOS AMERICA SA	20-out-22	1,44%	Faixa 1	URCA FI MULT CRED PRIV
ELET22	25-abr-24	145.723	0,01%	CDI	CENTRAIS ELETRICAS BRASILEIRA SA EL	20-out-22	0,95%	Faixa 1	URCA FI MULT CRED PRIV
ELET22	25-abr-24	145.723	0,01%	CDI	CENTRAIS ELETRICAS BRASILEIRA SA EL	20-out-22	0,95%	Faixa 1	URCA FI MULT CRED PRIV
ELET22	25-abr-24	145.723	0,01%	CDI	CENTRAIS ELETRICAS BRASILEIRA SA EL	20-out-22	0,95%	Faixa 1	URCA FI MULT CRED PRIV
ELET22	25-abr-24	91.869	0,01%	CDI	CENTRAIS ELETRICAS BRASILEIRA SA EL	21-out-22	0,96%	Faixa 1	URCA FI MULT CRED PRIV

Títulos Públicos	Vencimento	Valor	Valor (% Cart.)	Indexador		Data Compra	Tx de Compra	Tx Ind. Anbima	Veículo
LFT 2023-09-01	01-set-23	4.358.407	0,25%	Selic		18-out-22	0,01%	0,01%	ALFA ITAIPAVA FI MULT CRED PRIV IP
LFT 2023-09-01	01-set-23	3.216.536	0,19%	Selic		07-out-22	0,01%	0,01%	ALFA ITAIPAVA FI MULT CRED PRIV IP
LFT 2025-03-01	01-mar-25	233.754	0,01%	Selic		05-out-22	5,00%	0,05%	GRUMARI FIA
LFT 2025-09-01	01-set-25	10.467.395	0,61%	Selic		21-out-22	7,00%	0,07%	ALFA ITAIPAVA FI MULT CRED PRIV IP
LFT 2025-09-01	01-set-25	6.555.500	0,38%	Selic		06-out-22	0,08%	0,08%	ALFA ITAIPAVA FI MULT CRED PRIV IP
LFT 2026-03-01	01-mar-26	5.343.907	0,31%	Selic		18-out-22	0,11%	0,00%	ALFA ITAIPAVA FI MULT CRED PRIV IP
LFT 2026-09-01	01-set-26	5.341.309	0,31%	Selic		18-out-22	0,11%	0,10%	ALFA ITAIPAVA FI MULT CRED PRIV IP

