

Plano CD ELETROBRÁS

Rentabilidade por Segmentos do Plano

Faixa de Alocação de ativos (PI 2022)

| | Mínima | Máxima |
|-------------------|--------|--------|
| Renda Fixa | 26% | 89% |
| Renda Variável | 9% | 39% |
| Empréstimos | 1% | 8% |
| Imóveis | 0% | 6% |
| Inv. Estruturados | 0% | 10% |
| Inv. no Exterior | 0% | 10% |

Rentabilidade Nominal (PLANO CD ELETROBRÁS)

| | Julho | Acumulada 2022 | Acumulada (PI 2022) |
|-------------------|-------|----------------|---------------------|
| Renda Fixa | -0,4% | 3,2% | 11,7% |
| Renda Variável | 4,9% | -0,7% | 16,0% |
| Empréstimos | 1,4% | 11,1% | 14,6% |
| Imóveis | 0,7% | 3,1% | 4,9% |
| Inv. Estruturados | 0,2% | 8,2% | 8,8% |
| Inv. no Exterior | 8,2% | -20,3% | 13,6% |

Patrimônio preliminar de
R\$ 1.487,7 milhões
em Julho de 2022.

Alocação por Perfil de Investimento

Super Conservador

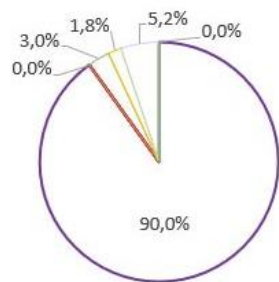

Conservador

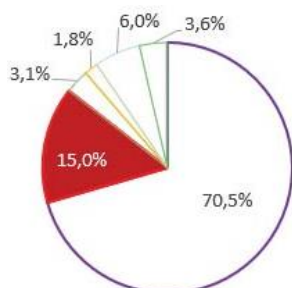

Perfil Eletros*

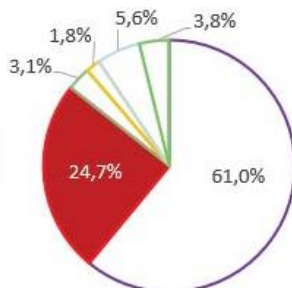

Moderado

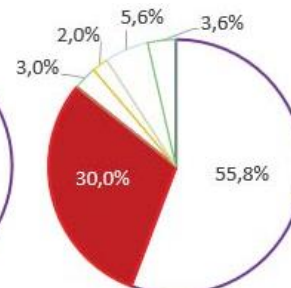

Agressivo

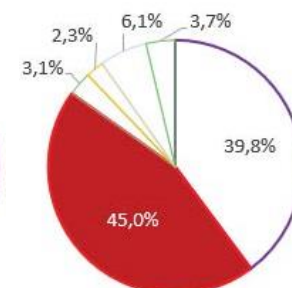

■ Renda variável ■ Renda fixa ■ Empréstimos ■ Imóveis ■ Investimentos Estruturados ■ Investimentos Estruturados

* Alocação dinâmica, podendo variar de acordo com a leitura de mercado da gestão Eletros, dentro dos limites estabelecidos na Política de Investimentos.

Rentabilidade Preliminar por Perfil de Investimentos

No mês, o retorno consolidado do Perfil Eletros foi 0,7% versus -0,2% da taxa de referência, com a valorização da bolsa de valores (IBrX). A rentabilidade da renda fixa do plano ficou negativa, por conta do aumento das taxas de títulos públicos pertencentes a carteira de Renda Fixa do plano, que prejudicam a rentabilidade no curto prazo. Dessa forma, o perfil Eletros obteve uma boa rentabilidade no mês de Julho e teve uma diminuição da taxa de referência, devido a inflação negativa do mês de Julho.

| | ago/21 | set/21 | out/21 | nov/21 | dez/21 | jan/22 | fev/22 | mar/22 | abr/22 | mai/22 | jun/22 | jul/22 | Acumulado | | |
|---------------------------------|--------|--------|--------|--------|--------|--------|--------|--------|--------|--------|--------|--------------|-----------|----------|----------|
| | | | | | | | | | | | | | 2022 | 12 meses | 24 meses |
| Perfil ELETROS | -1,2% | -1,8% | -2,7% | 1,0% | 1,0% | 1,2% | 0,4% | 2,7% | -1,8% | 1,4% | -2,6% | 0,7% | 1,9% | -1,9% | 6,2% |
| Perfil Super Conservador | -0,2% | 0,1% | -0,6% | 1,6% | 0,5% | 0,1% | 0,6% | 1,9% | 0,5% | 1,1% | 0,2% | -0,2% | 4,4% | 5,8% | 9,0% |
| Perfil Conservador | -0,7% | -1,0% | -1,5% | 1,3% | 0,8% | 0,5% | 0,4% | 2,4% | -1,1% | 1,2% | -1,6% | 0,4% | 2,2% | 1,0% | 7,2% |
| Perfil Moderado | -1,2% | -1,9% | -2,6% | 1,0% | 0,9% | 1,2% | 0,4% | 3,0% | -2,4% | 1,5% | -3,3% | 0,9% | 1,1% | -2,7% | 5,6% |
| Perfil Agressivo | -1,7% | -2,8% | -3,8% | 0,7% | 1,2% | 2,0% | 0,4% | 3,6% | -3,7% | 1,7% | -5,1% | 1,4% | 0,0% | -6,4% | 3,9% |
| Taxa de Referência ¹ | 1,3% | 1,6% | 1,5% | 1,2% | 1,1% | 1,1% | 1,4% | 2,1% | 1,4% | 0,8% | 1,0% | -0,2% | 7,9% | 15,3% | 32,5% |
| INPC | 0,9% | 1,2% | 1,2% | 0,8% | 0,7% | 0,7% | 1,0% | 1,7% | 1,0% | 0,5% | 0,6% | -0,6% | 5,0% | 10,1% | 21,0% |
| CDI ² | 0,4% | 0,4% | 0,5% | 0,6% | 0,8% | 0,7% | 0,7% | 0,9% | 0,8% | 1,0% | 1,0% | 1,0% | 6,5% | 9,4% | 12,0% |
| IBRX ³ | -3,3% | -7,0% | -6,8% | -1,7% | 3,1% | 6,9% | 1,5% | 6,0% | -10,1% | 3,2% | -11,6% | 4,4% | -1,6% | -16,3% | 1,0% |

[1] Taxa de referência do Plano CD ELETROBRÁS: variação do INPC acrescida de 5,65% em 2016, 2017 e 2018. Em 2019 a taxa utilizada era INPC + 5,64%. Em 2020 a taxa era INPC + 4,80%, 2021 a taxa é INPC + 4,50% e a taxa para 2022 volta a ser INPC + 4,80%.

[2] CDI é o Certificado de Depósito Interbancário e índice de referência do segmento de renda fixa da ELETROS.

[3] IBrX é o Índice Brasil e referência do segmento de renda variável da ELETROS.

*A rentabilidade é bruta, ou seja, não exclui a taxa de administração ou outros custos dos planos.



**Acesse o E-book de
Perfis de Investimento**

Conheça a diferença entre perfis e os que melhor se adequam para cada momento de sua vida.

eletros.com.br/perfis-de-investimento/